

Istituto Tecnico per Geometri “ E. Fermi “

Viale Adua, 98 - PISTOIA - Tel. 0573 31339 - Fax 0573 24615

Cod. Fiscale 80009190473

Pistoia, 10 ottobre 2009

AGLI STUDENTI
e, per loro tramite, **AI GENITORI**

Al sito WEB

C I R C O L A R E n° 33

Oggetto: GRIGLIA PER LA VALUTAZIONE DELLA CONDOTTA

Il Collegio dei Docenti, nella seduta del 5 ottobre 2009, ha deliberato la griglia per la valutazione della condotta nell'a.s. 2009/2010, tenuto conto delle disposizioni ministeriali ed in particolare di quanto previsto dal D.P.R. 122/2009 “Regolamento sulla valutazione”.

La griglia in oggetto viene allegata, per opportuna conoscenza, alla presente circolare, diffusa in tutte le classi.

IL DIRIGENTE SCOLASTICO
(Prof.ssa Morena FINI)

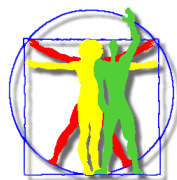

Istituto Tecnico per Geometri “ E. Fermi “

Viale Adua, 98 - PISTOIA - Tel. 0573 31339 - Fax 0573 24615

Cod. Fiscale 80009190473

GRIGLIA VALUTAZIONE CONDOTTA (Delibera Collegio Docenti del 5/10/2009)

Attenendosi alle linee guida del Ministero che prevedono tre indicatori generali, quali **l'impegno, la frequenza e il rispetto** i docenti hanno ritenuto di considerare

- 10, 9, 8 come voti riferibili a situazioni di comportamenti positivi e verranno attribuiti solo nel caso che siano riscontrabili **tutti** i descrittori riportati in tabella.
- 7, 6 e 5 come voti riferibili a situazioni di comportamenti negativi e verranno attribuiti nei casi in cui siano riscontrabili **uno o più** descrittori riportati in tabella.

Voto	Descrittori
10	<ol style="list-style-type: none">1. Partecipazione consapevole e costruttivamente critica alla vita scolastica, anche in orario pomeridiano2. Capacità di eseguire autonomamente e sistematicamente le consegne3. Ottima socializzazione all'interno del gruppo classe4. Capacità di coinvolgere la classe nel dialogo educativo5. Frequenza assidua, con oltre il 90% delle presenze
9	<ol style="list-style-type: none">1. Partecipazione con interesse ad attività proposte dalla scuola .2. Adempimento costante degli impegni scolastici, contribuendo in modo rilevante alle iniziative della classe3. Ottima socializzazione all'interno del gruppo classe4. Frequenza assidua, con oltre il 90% delle presenze
8	<ol style="list-style-type: none">1. attenzione e partecipazione costante alle attività scolastiche2. Regolare svolgimento delle consegne scolastiche secondo le proprie attitudini e competenze3. Frequenza regolare con presenze dall' 80% al 90%
7	<ol style="list-style-type: none">1. Interesse settoriale2. Frequenza irregolare con meno dell'80% delle presenze3. 2 ammonizioni scritte individuali o 2 ammonizioni scritte collettive
6	<ol style="list-style-type: none">1. Ammonizioni scritte reiterate individuali anche indipendenti da provvedimenti di sospensione dalle lezioni
5 /<5	<ol style="list-style-type: none">1. Presenza di uno o più episodi nel corso dell'anno che abbiano comportato la sospensione dalle lezioni per un periodo superiore ai 15 giorni2. Nessun segno di miglioramento significativo e duraturo nel comportamento dopo l'irrogazione della punizione